

MODALIDADES DE GRADUACIÓN VIGENTES

Las modalidades de graduación vigentes en la EPPS son:

- Tesis de grado
- Proyecto de Graduación
- Seminario de graduación



Tesis de grado

Es un trabajo de investigación que brinda un aporte original respecto a la comprensión de determinados hechos, fenómenos y problemas sociales. Este trabajo finaliza con un documento escrito en el que se informa acerca del problema investigado, la metodología, los resultados y conclusiones obtenidas, así como la bibliografía y las fuentes utilizadas.

Proyecto de graduación

Es una actividad teórica-práctica dirigida al planteamiento, diagnóstico y diseño de estrategias de intervención o implementación derivadas de una investigación, aplicada a una actividad específica, buscando propuestas concretas de solución, en la que las o los estudiantes aplican y desarrollan los conocimientos, habilidades y competencias inherentes al perfil de salida de la carrera.

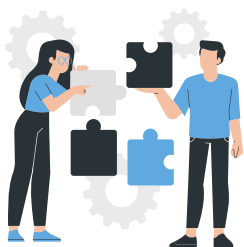

Seminario de graduación

Es una actividad académica disciplinaria e interdisciplinaria diseñada, dirigida y evaluada por un académico o una académica, mediante la cual, alrededor de un problema social, teórico o profesional, los o las estudiantes conocen y discuten las teorías y métodos de investigación idóneos, aplicables, a un caso específico y proponen un modelo de aplicación para el abordaje del mismo. Los productos generados en el Seminario constituyen una creación colectiva de los o las estudiantes y el académico o académica responsable.